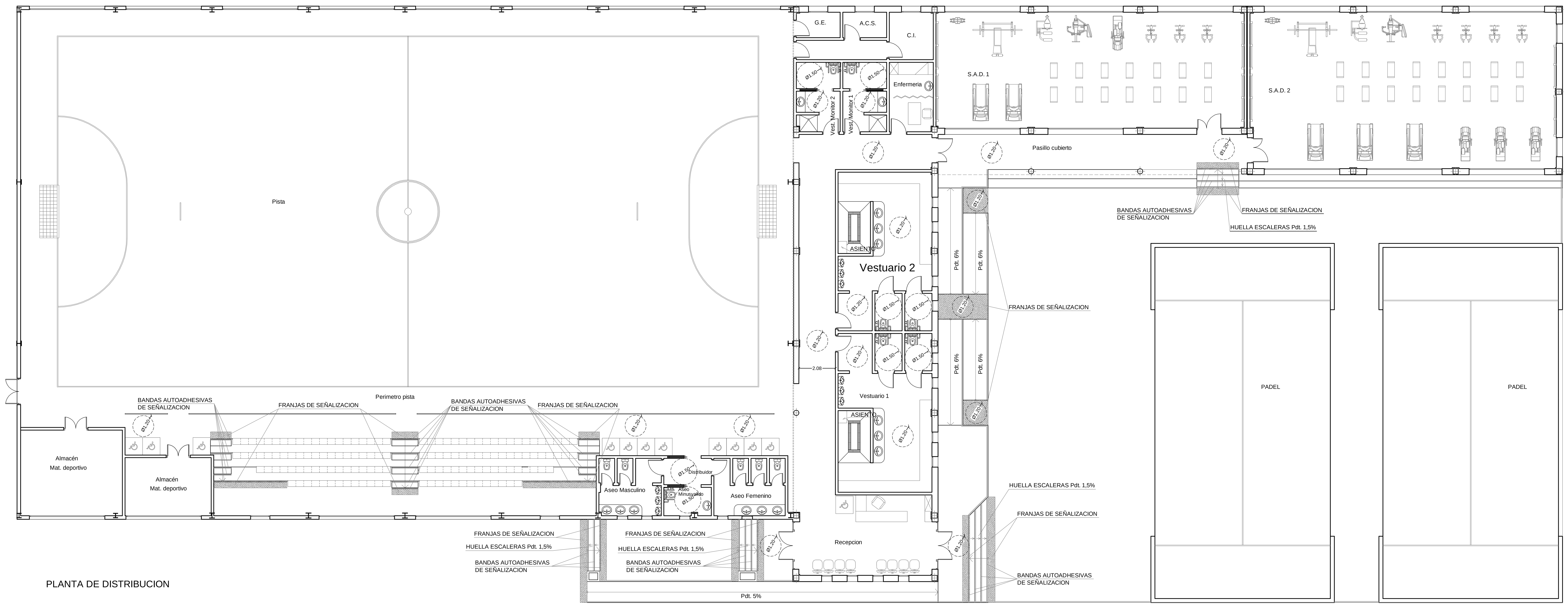

PLANTA DE DISTRIBUCION

Ayuntamiento de San Roque
Campo de Gibraltar (Cádiz)
Servicio Municipal de Urbanismo

ARQUITECTO:
L. CARLOS LORENZANA CARRILLO

INGENIERO DE CAMINOS:
LETICIA OSTA GARCIA

DELINEANTE

Conforme
EL ALCALDE
FERNANDO PALMA CASTILLO

TÍTULO PLANO:
PLANTA DE ACCESIBILIDAD PABELLON

TÍTULO PROYECTO:
MODIFICADO DEL PROYECTO DE AMPLIACIÓN
DE INSTALACIONES DEPORTIVAS, ANEXOS Y PISTAS
DE PADDEL, EN CAMPO DE FUTBOL DE
PUEBLO NUEVO DE GUADIARO. T. M. DE SAN ROQUE

Expediente:		Proy. nº 08/015	Plano Nº 19
Fecha: ABRIL 2011	Sustituye hoja nº .	Escala: 1:100	Nº de Planos 00